



Esta edificación de tres pisos es muy antigua y peculiar.



En la Plaza de Armas puede encontrarse este querubín.



Una arquitectura original es la iglesia de San Ángel.

LA ANTIGUA ATENAS SE ENCUENTRA EN EL CENTRO DEL ESTADO

Ures, una puerta a la sierra



Viejos y pesados portones de madera son típicos en Ures.



Las grandes casonas, con amplias puertas, es lo común.

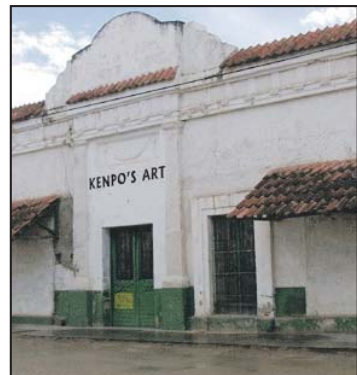

En esta ex capital de Sonora existen tiendas con gran tradición.

Muchos atractivos turísticos tiene esta localidad sonorense

URES, SONORA.- Es mejor conocida como la antigua Atenas. Está ubicada al centro de Sonora y es la puerta para los pueblos del Río de Sonora.

En su visita a Ures no deje de conocer la Plaza de Armas, la Misión e iglesia de San Ángel, el arco conmemorativo de la Independencia Nacional y la casa del general Ignacio Pesqueira.

Puede también tomar el camino hacia El Gavilán o Mateboca y disfrutar del maravilloso paisaje que le ofrece el Río Sonora.

A la vera del camino le ofrecerán los exquisitos dulces y jamoncillos, tradicionales de la zona.

En una ex hacienda azucarera podrá observar el procedimiento de la molienda para elaborar el piloncillo, elemento indispensable de las mancuernas con cacahuete, típico dulce lugareño.

La historia

Ures es una de las ciudades más antiguas del Estado de Sonora, siendo desde 1936 la Misión de San Miguel Arcángel.

Fundada con categoría de misión en 1644 por el misionero jesuita Francisco París, se conoció a partir del año 1665 con el nombre de San Miguel de Ures.

A finales de 1838 se le otorgó la categoría de ciudad; fue residencia de los supremos poderes del Estado de 1838 a 1842.

En 1847 adquiere el grado de ciudad capital, que cede a Hermosillo en 1879, convirtiéndose en cabecera de distrito, hasta que estos desaparecieron en 1917.

En esta región han ocurrido algunos acontecimientos notables, como la época de la insurrección apache, cuando el indio Jerónimo, al ser combatido por el general Custer en Arizona, decidió refugiarse en las sierras de esta región, realizando salvajes incursiones, dando muerte a quien encontraba en su paso; entre estas víctimas se encuentran el padre Echeverría y el distinguido profesor Leocadio Salcedo.

Situación similar tuvieron que enfrentar pobladores de



La iglesia y misión de San Ángel es el punto central de esta localidad, donde se puede disfrutar de un ambiente tranquilo y campirano.

¿CÓMO SE DICE... VERTER O VERTIR? Según la Real Academia Española lo correcto es verter, que significa derramar o vaciar líquidos.



Este es el arco conmemorativo de la Independencia Nacional, que se conserva en buen estado.

LOCALÍCELO

- ▶ Al sur de Aconchi.
- ▶ Al oeste de Villa Pesqueira.
- ▶ Al norte de Mazatán.
- ▶ Al este de Hermosillo y San Miguel de Horcasitas.
- ▶ Al sudoeste de Baviácora.
- ▶ Al sudeste de Rayón.
- ▶ **Extensión territorial:** 2.618.56 kilómetros cuadrados.
- ▶ **Densidad de población:** 27 habitantes por kilómetro cuadrado.
- ▶ **Localidades más importantes:** Guadalupe de Ures, San Pedro, Pueblo de Álamos y El Sauz.



Los urenses se pueden jactar de haber tenido de huésped al general Ignacio Pesqueira.

esta región con los constantes levantamientos y rebeliones de la tribu yaqui en el siglo pasado y principios del presente.

El 3 de septiembre de 1998 por la Ley 89 del H. Congreso del Estado es nombrada ciudad heroica.

La agricultura se destina específicamente a la producción

de trigo, maíz, frijol, sorgo, que sirven de apoyo al autoconsumo, y forrajes que hace a la agricultura muy dependiente de la actividad pecuaria.

Aunado a ello la actividad forestal ha venido tomando impulso, pasando a ser una fuente importante de empleos y diversificación de la econo-

mía municipal.

La principal actividad económica es la ganadería bovina, siendo la más importante de las exportaciones pecuarias.

Para esta actividad se cuenta con agostaderos ejidales, comunales y de pequeña propiedad. Su desarrollo económico se basa en la producción de leche, be-

cerros y vaquillas de engorda.

Actualmente opera en la ciudad una planta maquiladora que confecciona gorras deportivas. Esta actividad ocupa el tercer lugar en la economía del municipio, ya que genera 441 empleos, o sea, el 15 por ciento de la población ocupada.

(Fuente: Sonora Turismo)



La Plaza de Armas sirve a las familias del lugar para pasar un rato agradable, después de misa.



Este quiosco está en el centro de la Plaza de Armas y es uno de los símbolos del lugar.

Cortés / Ivan Valenzuela / EXPRESO